

管道基础及回填要求 (一) 1:10

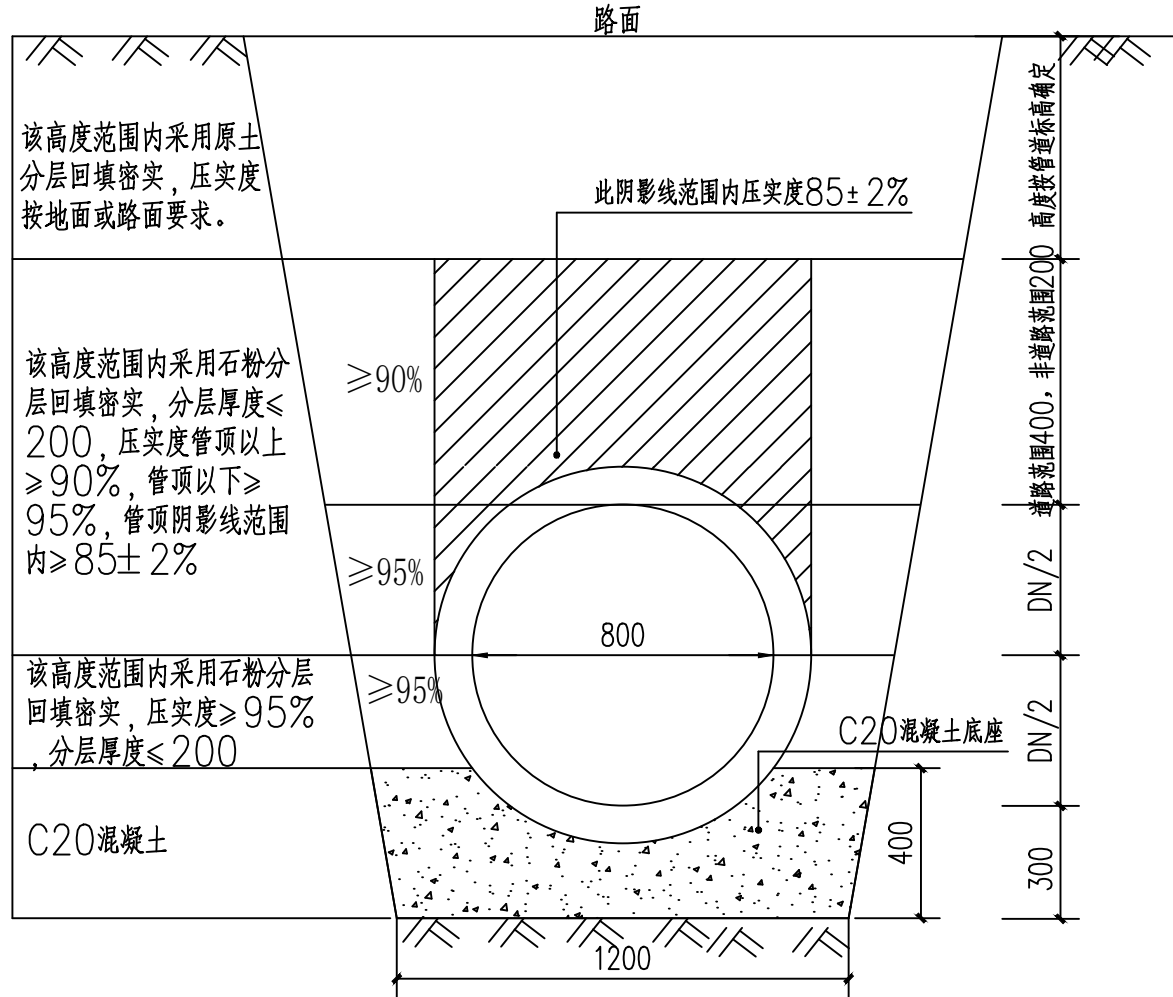

管道基础及回填要求 (二) 1:10

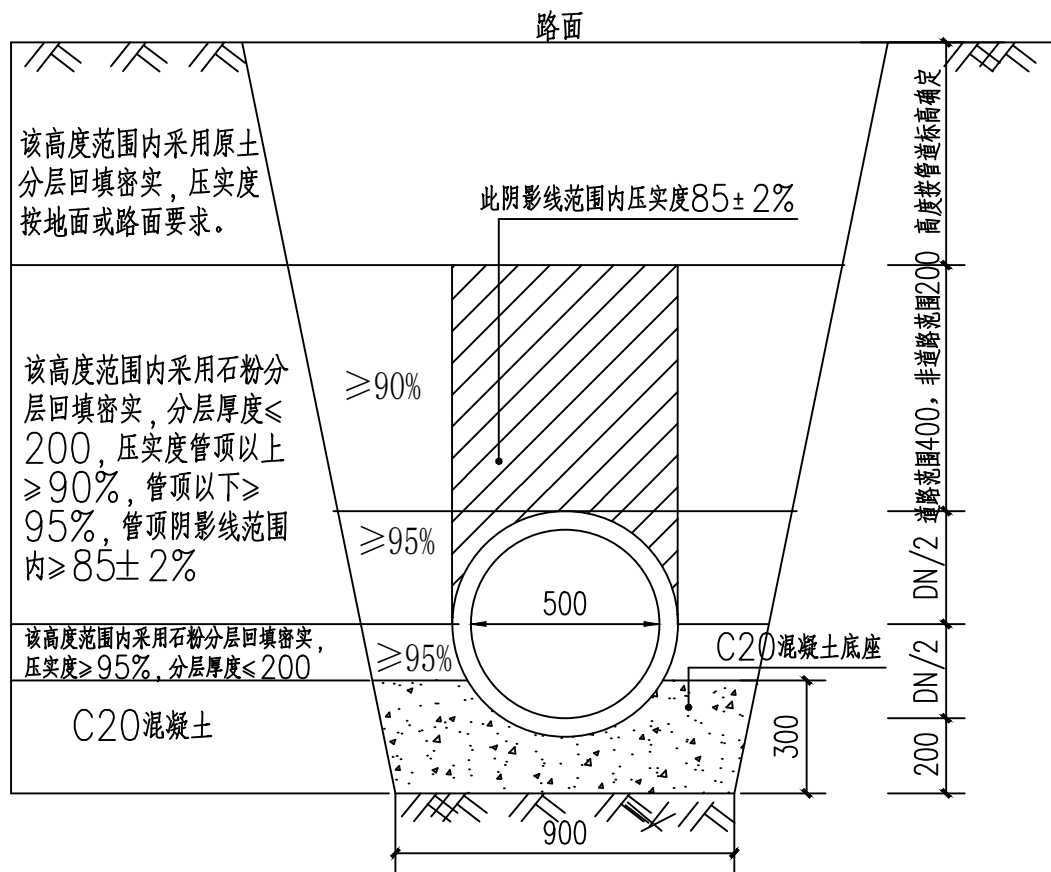

管道基础及回填要求 (三) 1:10

深度在5米以内沟槽放坡比例			
土的类别	边坡坡度		
	坡顶无荷载	坡顶有荷载	坡顶有动载
中密的砂土	1:1.00	1:1.25	1:1.50
中密的碎石类土(填充物为砂土)	1:0.75	1:1.00	1:1.25
硬塑的中亚粘土	1:0.67	1:0.75	1:1.00
中密的碎石类土(填充物为粘性土)	1:0.50	1:0.67	1:0.75
硬塑的亚粘土、粘土	1:0.33	1:0.50	1:0.67
老黄土	1:0.10	1:0.33	1:0.50
软土(经井点降水后)	1:1.00	—	—

管参数表		
管径(DN)	DN/2	管沟底宽(W)
800	400	1200
600	300	1000
500	250	900
400	200	800
300	150	600
200	100	500
150	75	400

管道基础及回填要求说明:
1.管道基础采用粗砂垫层基础,对一般的地质地段,可按本图管道基础及回填要求(一)施工。
2.管沟开挖如需放坡支撑按<给水排水管道施工及验收规范>有关标准的规定执行,对软土地基,宜按本图管道基础及回填土要求(二)施工。

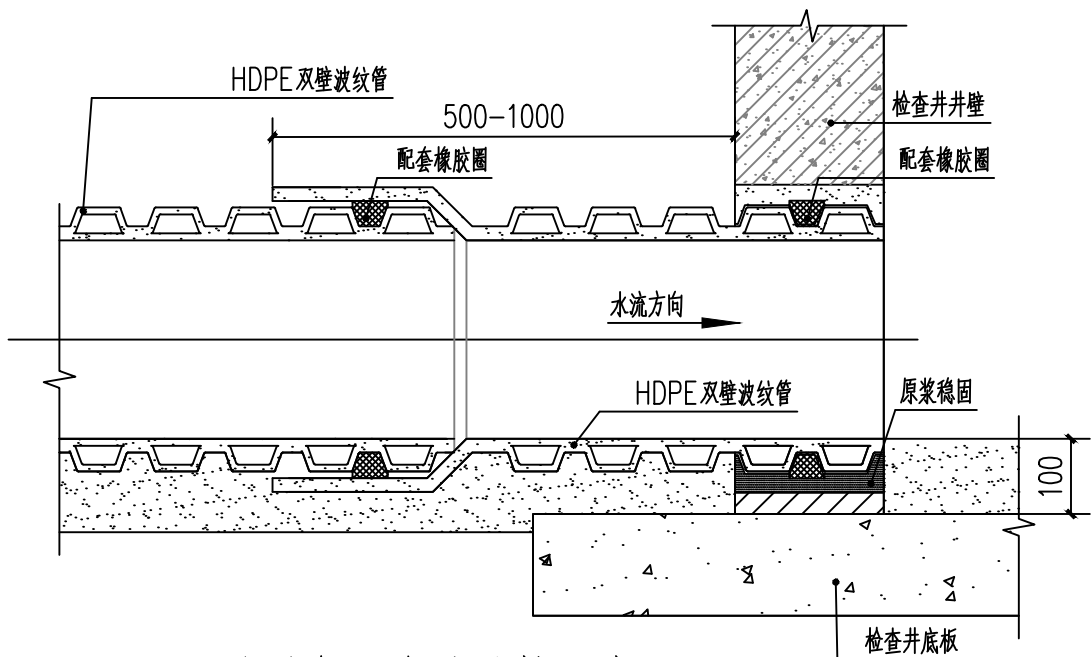

管道与污水井连接示意图 1:10

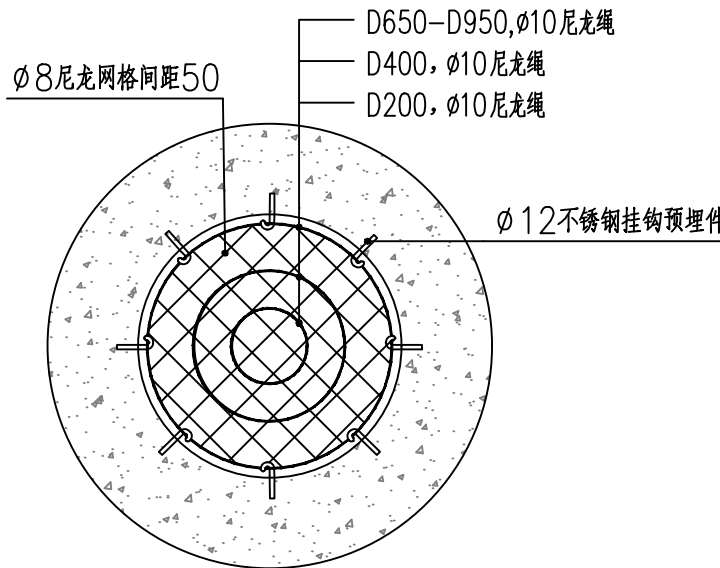

安全网平面图 1:20

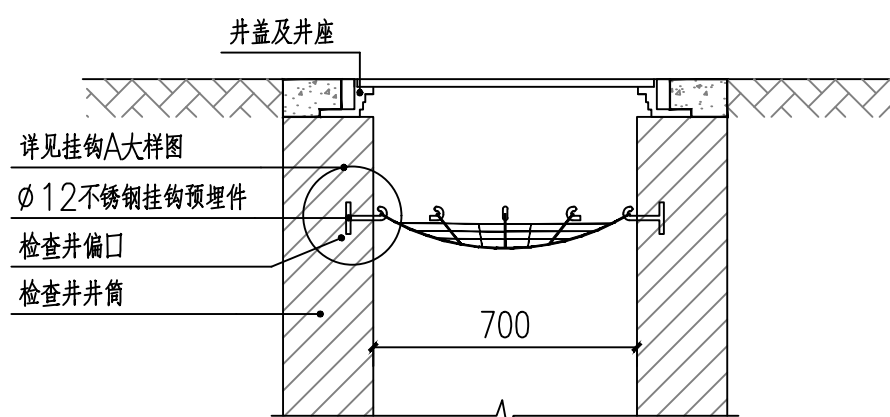

安全网安装大样图 1:20

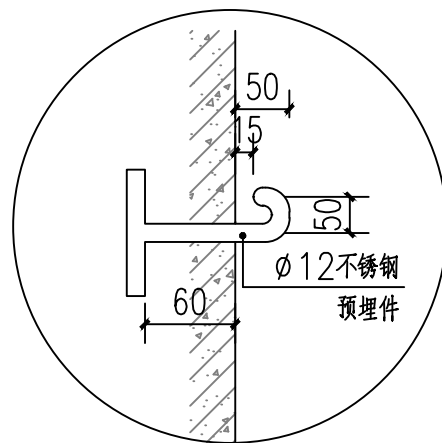

挂钩A大样图 1:5

安全网说明:
1.单位:毫米;
2.单根尼龙绳纵向承受拉力应大于120KG;
3.尼龙网格编织而成,挂在不锈钢预埋件上,预埋件安装时确保安全可靠。
4.尼龙网应在每年春季更新,并定期检查,发现问题应及时更换。

会签 Joint Check up			
总图		暖通	
规划		电气	
建筑		园林	
结构		种植	
给排水			

备注 Notes			
* 本图纸的版权,属国昇设计有限责任公司所有。严禁用于本工程以外范围。			
* 本图纸需手续齐全方可用于施工。			

平面示意 Plane Diagram			
--------------------	--	--	--

国昇设计有限责任公司 Guosheng Design Co., Ltd.			
建筑行业 (建筑工程)	甲级	A161013216	
建筑行业 (道路工程)	甲级	A161013216	
风景园林工程	甲级	A161013216	
环境工程 (水污染防治工程)	甲级	A161013216	
风景园林设计专项	甲级	A161013216	
电力行业 (送电 变电 风力发电 新能源发电)	乙级	A261128659	
市政行业 (给水工程 排水工程 桥梁工程 城镇燃气工程)	乙级	A261128659	
热力工程、环境卫生工程	乙级	A261128659	
公路行业 (公路)	乙级	A161013216	
水利行业	乙级	A161013216(备)	
建筑行业人防工程 冶金行业冶金矿山工程	乙级	A261128659	
机械行业机械加工 轻钢结构工程	乙级	A261128659	
建筑幕墙工程 照明工程设计	乙级	A261128659	
城乡规划 甲级 自然资源部字[2004]0797	工程勘察 乙级	B261010145	
工程造价 乙级 乙21204010386	工程咨询 乙级	乙21204010117	
工程监理 乙级 B261012501	工程施工 乙级	B061022700	

签署		
项目负责人 Item Prin	左 伟	张伟
专业负责人 Chief	郑艳秋	郑艳秋
审定 Approved	朴 敏	朴敏
审核 Examined	王亚东	王亚东
校对 Checked	王 艳	王艳
设计 Designed	欧 俊	欧俊

建设单位	
仁化县丹霞旅游经济开发区管理委员会	

工程名称	
仁化产业转移工业园区基础建设(二期) 仁化县产业转移工业园区标准厂房建设项目(六期) 之周田片区XZD-2地块7号和8号厂房改造项目	

子项名称	

图纸名称			
雨水管大样图			
工程号 Pjt. No.		图 号 Dwg. No.	SS-08
专 业 Dept.	给排水	阶 段 Stage	施工图
比 例 Scale	1:100	日 期 Date	2026.03
版 次 Ver.	01	备 注 Remark	